ΧΟΡΗΓΟΙ

ΧΟΡΗΓΟΙ ΕΠΙΚΟΙΝΩΝΙΑΣ

ΑΙΓΙΔΑ

ΕΛΛΗΝΙΚΗ ΔΗΜΟΚΡΑΤΙΑ
ΥΠΟΥΡΓΕΙΟ ΑΓΡΟΤΙΚΗΣ ΑΝΑΠΤΥΞΗΣ ΚΑΙ ΤΡΟΦΙΜΩΝ

ΕΛΛΗΝΙΚΗ ΔΗΜΟΚΡΑΤΙΑ
ΥΠΟΥΡΓΕΙΟ ΤΟΥΡΙΣΜΟΥ

ΔΙΟΡΓΑΝΩΣΗ

E: dhkepaigialeias@gmail.com
T: 26910 68308, 28210
www.dikepaigialeias.gr

E: info@diktio-poiotitas-oinoxeneia.gr
T: 6937 097 315, 6977 011 252
www.diktio-poiotitas-oinoxeneia.gr

E: oinoxeneia@gmail.com
Facebook @oinoxeneia.gr
www.oinoxeneia.gr

Οινο ξένεια
τοπία & γεύσεις της Αιγιάλειας

ΟΙΝΟ ΞΕΝΕΙΑ 2022

ΓΕΥΣΕΙΣ & ΜΝΗΜΕΣ

18 ΕΩΣ 31 ΑΥ ΓΟΥ ΣΤΟΥ

ΑΙΓΙΑΛΕΙΑ

ΟΔΗΓΟΣ ΕΚΔΗΛΩΣΕΩΝ & ΠΕΡΙΗΓΗΣΗΣ

ΤΟΠΙΑ & ΓΕΥΣΕΙΣ ΤΗΣ ΑΙΓΙΑΛΕΙΑΣ

Τα Οινοξένεια γεννήθηκαν στην Αιγιάλεια το 2013. Φτιάξαμε μια λέξη για να ενώσουμε τους υπέροχους «οίνους» με την «φιλοξενία» της περιοχής.
Από τότε και κάθε χρόνο γιορτάζουμε το δεύτερο δεκαπενθήμερο του Αυγούστου, την πιο ζωντανή εποχή των αμπελώνων μας, τότε που μαζί με το σταφύλι ωριμάζουν οι σκέψεις , ο σχεδιασμός και η χαρά μας.
Με οδηγό τα Οινοξένεια ανακαλύψτε μαζί μας, μέσα σ ένα πλαίσιο εκδηλώσεων υψηλής αισθητικής αξίας, τα Τοπία της Αιγιάλειας, την Ποιότητα των προϊόντων που αυτή παράγει (οίνοι, σταφίδα, ελαιόλαδο, λεμόνια, ψάρια του Κορινθιακού, τυριά των Καλαβρύτων, μικρά ζώα της ορεινής περιοχής, ροδοζάχαρη της Ι.Μ. Ταξιαρχών κ.ά.) και την τοπική γαστρονομία που βασίζεται σε αυτά.
Τα οινοποιεία της περιοχής, τα σημεία εστίασης Οινοξένεια και οι ξενώνες Οινοξένεια σας περιμένουν να σας γνωρίσουν την Αιγιάλεια , έναν τόπο συναρπαστικό και απρόσμενα πολύπλοκο!
Καλώς ήρθατε στα Οινοξένεια!

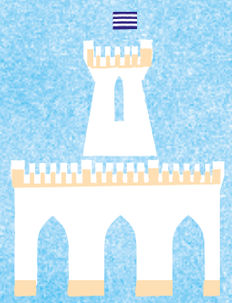

ΟΙΝΟΞΕΝΕΙΑ 2022
ΓΕΥΣΕΙΣ & ΜΝΗΜΕΣ
18-31 ΑΥΓΟΥΣΤΟΥ

Από την Πέμπτη 18 Αυγούστου μέχρι την Τετάρτη 31 Αυγούστου, πλήθος εκδηλώσεων θα γεμίσουν τις τελευταίες μέρες του καλοκαιριού, αναδεικνύοντας όπως κάθε χρόνο τα Τοπία και τις Γεύσεις της Αιγιάλειας. Συναυλίες, κινηματογράφος, παιδικά work-shops και γαστρονομικά και οινικά events θα πραγματοποιηθούν σε όλη την επικράτεια του δήμου Αιγιαλείας, από το Υπαίθριο Θέατρο «Γιώργος Παππάς» και τον κήπο του Πολύκεντρου στη Μυρτιά, τις πλατείες ημιορεινών οικισμών, τα οινοποιεία και τα εστιατόρια μέχρι τις γειτονιές του Συνοικισμού!

Η φετινή θεματική του φεστιβάλ είναι αφιερωμένη στη συμπλήρωση 100 χρόνων από την Καταστροφή της Σμύρνης. Η Αιγιάλεια πρωτοστάτησε στην εγκατάσταση των προσφύγων του 1922 (20% του πληθυσμού της) οι οποίοι μετέφεραν μαζί τους μια τεράστια γαστρονομική και πολιτιστική κληρονομιά! Αυτή την κληρονομιά επιδιώκει να αναδείξει ο φετινός θεσμός, δίνοντας έμφαση στους ανθρώπους, στα βιώματα, στα υλικά που μέχρι σήμερα - μπλεγμένα με τον σύγχρονο τρόπο ζωής - επηρεάζουν ολόκληρη την κοινωνία.

ΠΡΟΓΡΑΜΜΑ ΕΚΔΗΛΩΣΕΩΝ

ΠΕΜΠΤΗ 18/8

ΕΚΔΗΛΩΣΗ ΕΝΑΡΞΗΣ «ΟΙΝΟΞΕΝΕΙΑ 2022»

| 20:00 |
Πολιτιστικό Κέντρο «Αλέκος Μέγαρης»
Έναρξη

Τα Οινοξένεια σας υποδέχονται στον πανέμορφο κήπο του Πολιτιστικού Κέντρου «Αλέκος Μέγαρης»! Γνωρίστε τους εκλεκτούς οίνους της Αιγιάλειας, κάνοντας γευσιγνωσία οίνων από τα 11 οινοποιεία της περιοχής.

| 21:00 |
Υπαίθριο Θέατρο «Γώργιος Παππάς»
Μουσική εκδήλωση

«Ο Λυρισμός της Σμύρνης» σε μουσική διεύθυνση του Θεόδωρου Λεμπέση

Μουσική και λόγος μας ξεναγούν σ' ένα οδοιπορικό που ισορροπεί διαρκώς ανάμεσα στο αληθινό και το φανταστικό.
Συντελεστές: Λυρικοί τραγουδιστές: Δέσποινα Σκαρλάτου (σοπράνο), Μαρία Κατριβέση (Σοπράνο - Αφηγήτρια), Δημήτρης Πακσόγλου (τενόρος). Μουσική ενορχήστρωση και διεύθυνση ορχήστρας: Θοδωρής Λεμπέσης, Σκηνοθετική επιμέλεια: Λευτέρης Ντρούβας. Συνοδεύει ορχήστρα δωματίου.

ΠΑΡΑΣΚΕΥΗ 19/8

| 19:00 |
Αγροικία Ρούβαλης, Μερτίδι Αιγιαλείας
Μουσική εκδήλωση

Ηχοτοπίο (Soundscape) της αμπελουργικής Αιγιάλειας

Τα Πολυφωνικά ηπειρώτικα τραγούδια αντηχούσαν το σούρουπο μέσα στα αμπέλια της Αιγιάλειας. Οι τρυγητάδες από την Ήπειρο μετέφεραν το ήθος και την πολιτισμική ενέργεια της αρχαιότερης ζωντανής δημώδους μουσικής της Ευρώπης. Το Πολυφωνικό σχήμα του Βαγγέλη Κώτσου σε μια μοναδική εμπειρία εσωτερικής έντασης και δι-επαφής ανθρώπου και αμπελουργικού περιβάλλοντος.
Υποδοχή στο χωριό Μερτίδι Αιγιαλείας 19.00- 19.20.
Περίπατος σε χωματόδρομο 800 μ. ως την αγροικία (κατάλληλα παπούτσια). Αναχώρηση στις 21:30.
Διοργάνωση εκδήλωσης: Οινοποιείο Ρούβαλη

ΣΑΒΒΑΤΟ 20/8

| 10:30 |
Οινοποιείο RIRA, Π.Ε.Ο. Πατρών Αθηνών Ερινεός
Οινική εκδήλωση

Εργοστασιακή Οινοποίηση

Παρουσίαση εργοστασιακής οινοποίησης, Κέρασμα ξανθιάς και μελαχρινής μουσταλευριάς με παγωτό. Προσιτό και για παιδιά.
Διοργάνωση εκδήλωσης: Οινοποιείο RIRA

| 18:00 |
Κτήμα «Μέγα Σπήλαιο» Μεγάλο Αμπέλι, 21ο χλμ Πούντας-Καλαβρύτων
Οινική εκδήλωση

«Με θέα το Φαράγγι του Βουραϊκού..»

Γευστικό ταίριασμα επιλεγμένων οίνων του Κτήματος Μέγα Σπήλαιο, με τοπικές παραδοσιακές γεύσεις & θέα το μοναδικό φαράγγι του Βουραικού». Συμμετοχή μόνο με προκράτηση, στο τηλ. 26910-71555 & info@megaspileo.gr
Περιορισμένος αριθμός ατόμων.
Διοργάνωση εκδήλωσης: CAVINO

ΚΥΡΙΑΚΗ 21/8

| 08:30 |
Αχαιών Οινοποιητική, Κορίνθου 121, Αίγιο
Πεζοπορία

"Πεζοπορία και πικ νικ"

Αναχώρηση με λεωφορείο από το Οινοποιείο Αχαιών Οινοποιητική. Πεζοπορία 4 χιλιομέτρων από την Αρχαία Κερύνεια προς τους αμπελώνες της περιοχής, στο Οροπέδιο Μαμουσιάς. Πικ νικ με εποχιακή πίτα, ντολμαδάκια με αμπελόφυλλο, κριτσίνια κ τοπικά τυριά. Απαραίτητα αθλητικά παπούτσια, καπέλο, αντηλιακό και νερό.
Διάρκεια εκδήλωσης 6 ώρες
Συμμετοχή μόνο με προκράτηση. στο: 26910 28062 & info@acheonwinery.gr
Διοργάνωση εκδήλωσης: Αχαιών Οινοποιητική.

| 20:00 |
5ο Δημοτικό Σχολείο Αιγίου, Συνοικισμός Αιγίου
Παρουσίαση βιβλίου & μουσικό αφιέρωμα

«Μικρασιάτες στο Αίγιο»

Παρουσίαση βιβλίου του δημοσιογράφου Φάνη Ζουρόπουλου «Η προσφυγιά του 22 - Μικρασιάτες στο Αίγιο». Θα ακολουθήσει αφιέρωμα στο σμυρναϊκό τραγούδι από το μουσικό σχήμα της Φωτεινής Παπαδοπούλου.
Γευστική γνωριμία με τα κρασιά της Αιγιάλειας.

ΔΕΥΤΕΡΑ 22/8

| 19:30 |
Οινοποιείο Τετράμυθος, Άνω Διακοπτό
Έναρξη έκθεσης

Έκθεση Αρχαιοελληνικής Τεχνολογίας

Το οινοποιείο Τετράμυθος φιλοξενεί εκθέματα του μουσείου αρχαιοελληνικής τεχνολογίας του Κωνσταντίνου Κοτσανά. Τεχνολογικά επιτεύγματα των αρχαίων Ελλήνων σχετιζόμενα με την κατανάλωση του κρασιού. Στον χώρο προβολών του οινοποιείου θα υπάρχει οπτικοακουστικό υλικό των μοναδικών αρχαιοελληνικών επιτευγμάτων. Την έναρξη της εκθέσεως θα τιμήσει ο κ. Κωνσταντίνος Κοτσανάς.
Ωράριο Λειτουργίας:
22/8 19:00 – 22:00
23/8 – 26/8 09:00 – 15:30
27-28/8 10:00 – 18:00.
Διοργάνωση εκδήλωσης: Οινοποιείο Τετράμυθος

| 19:00 |
Άνω Ζήρια
Περιήγηση - Έκθεση

«Άλλοτε και τώρα»

Περιήγηση στους αμπελώνες της Άνω Ζήριας. Έκθεση φωτογραφιών και παλαιών αντικειμένων από τον τρύγο και τη ζωή στην Άνω Ζήρια.

| 21:00 |
Πατρικό σπίτι ποιητή Γιάννη Κουτσοχέρα - Άνω Ζήρια
Μουσική εκδήλωση

Μουσική παράσταση
«Ω Ιωνία...Πατρίδα μας Μακαριστή»

Η Νένα Βενετσάνου, σε συνεργασία με τον δεξιοτέχνη στο κανονάκι Πάνο Δημητρακόπουλο και με αφορμή τα 100 χρόνια από τη μικρασιατική καταστροφή, παρουσιάζουν μια παράσταση αναφορά στις μουσικές της ιωνικής γης. Συμμετέχει ο Νίκος Μέρμηγκας στο πολίτικο λαούτο, λαούτο και μπουζούκι.
Γευστική γνωριμία με τα κρασιά της Αιγιάλειας.
Διοργάνωση: «Διεθνές Ίδρυμα Γιάννη Κουτσοχέρα και Λένας Στρέφη Κουτσοχέρα, Πολιτιστικός Σύλλογος «Φίλοι Άνω Ζήριας»

ΤΡΙΤΗ 23/8

| 20:00 |
Σχολαρχείο, Τράπεζα Αιγιαλείας
Γαστρονομική & μουσική εκδήλωση

«Άρωμα ανάμνησης»

Η καταξιωμένη σεφ Κωνσταντίνα Βούλγαρη Κοντεσοπούλου σε συνεργασία με τον ελληνικό καφέ Δάνδαλη παρουσιάζουν τα μυστικά του ελληνικού καφέ και του παραδοσιακού λουκουμιού.
Γιάννης Χρονάκης: Το δέντρο του καφέ, ποικιλίες του καφέ και τα χαρακτηριστικά του, ποια η διαφορά του ελληνικού με τον τούρκικο καφέ, μυστικά για να απολαύσουμε τον τέλειο ελληνικό καφέ.
Κωνσταντίνα Βούλγαρη Κοντεσοπούλου: Λουκούμι Η ιστορία του και ποιος ο συμβολισμός του στον Ελληνισμό – Μπουφές με Παραδοσιακά και Σύγχρονά Γλυκίσματα με λουκούμι και Ελληνικό καφέ Δάνδαλης.

Έκθεση με βραβευμένες παιδικές ζωγραφιές εμπνευσμένες από την Μικρασιατική Καταστροφή σε συνεργασία με την Παιδική Πινακοθήκη Ελλάδας.
Την εκδήλωση πλαισιώνουν μουσικά με μελωδίες στο πιάνο και το βιολί η Ασημίνα Καρβελά, ο Αλέξανδρος Κοσμάς και ο Nikolaj Kozyrev.

ΤΕΤΑΡΤΗ 24/8

Ελαιοτριβείο – Τυποποιητήριο Λιανός, Καμάρες Αιγιαλείας
«Ελαίων θρέψις»

| 19:00 |
παρουσίαση
Ο χημικός Μανώλης Σαλιβαράς ειδικός στον ποιοτικό έλεγχο και στην οργανοληπτική αξιολόγηση του ελαιόλαδου- επικεφαλής/κριτής σε πολλούς διεθνείς διαγωνισμού ελαιόλαδου, θα κάνει μια παρουσίαση - ομιλία με θέμα τις «Επιπτώσεις από πρακτικές παραγωγής ελαιόλαδου».

| 20:30 |
Γαστρονομική εκδήλωση
Η καταξιωμένη και βραβευμένη σεφ Κωνσταντίνα Βούλγαρη – Κοντεσοπούλου θα μας μαγειρέψει, αναδεικνύοντας τα ποιοτικά χαρακτηριστικά των τοπικών ποικιλιών αλλά και άλλων γνωστών ποικιλιών ελαιόλαδου. Συνεχίζουμε την βραδιά με μουσική και γευστικό ταίριασμα των εδεσμάτων με τα λευκά κρασιά της Αιγιάλειας.
Διοργάνωση: Ελαιουργείο Κωνσταντίνου Λιανού
τηλ. επικοιν. 2691031118/6932702169

ΠΕΜΠΤΗ 25/8

| 21:30 |
Υπαίθριο Θέατρο «Γώργιος Παππάς»
Προβολή ταινίας

Σμύρνη η καταστροφή μιας Κοσμοπολίτικης Πόλης 1900-1922
Πώς ήταν η Σμύρνη στις αρχές του 20ού αιώνα; Πώς ζούσαν οι Έλληνες δίπλα στις άλλες κοινότητες; Γιατί ήταν τόσο μοναδικό αυτό το κοσμοπολίτικο λιμάνι της Μεσογείου που ακόμη και σήμερα, εκατό χρόνια μετά την καταστροφή, συνδέεται στη μνήμη μας με τη χαρά της ζωής για τα καλά χρόνια και τους θρήνους για την καταστροφή που ήρθε ξαφνικά τον Σεπτέμβριο του 1922;
Η σκηνοθέτις Μαρία Ηλιού, ο ιστορικός σύμβουλος Αλέξανδρος Κιτροέφ και οι συνεργάτες τους ξεδιπλώνουν μια συναρπαστική ιστορία σε μια ταινία ντοκιμαντέρ που πρωτοπαρουσιάστηκε στο Μουσείο Μπενάκη το 2012.
Σενάριο-Σκηνοθεσία: Μαρία Ηλιού
Γευστική γνωριμία με τα κρασιά της Αιγιάλειας.

ΠΑΡΑΣΚΕΥΗ 26/8

| 20:00 |
Παρασκευή Αιγιαλείας
Παρουσίαση βιβλίου & Γαστρονομική εκδήλωση

«Ρίζα μου»
Παρουσίαση του βιβλίου «Ρίζα Μου» της συγγραφέως-σεφ Σοφίας Οργαντζίδου. Η Chef Consultant Κωνσταντίνα Βούλγαρη Κοντεσοπούλου θα παρουσιάσει τον Παλατιανό κεφτέ, μεζέ της μικρασιάτικης κουζίνας.
Γευστική γνωριμία με τα κρασιά της Αιγιάλειας.
Συνδιοργάνωση: Φιλοπροοδευτικός Μορφωτικός Σύλλογος Παρασκευής

ΣΑΒΒΑΤΟ 27/8

| 17:30 |
Οινοποιείο Μ20, Νερατζιές Αιγιαλείας
Παιδική εκδήλωση & γευσιγνωσία

Ο τρύγος, το πατητήρι και ... άλλες ιστορίες για μικρά και μεγάλα παιδιά.
Το οινοποιείο Μ20 στα Σελιανίτικα Αιγιαλείας σας καλεί στο οινοποιείο του για να σας παρουσιάσει τα κρασιά του σε ένα εξαιρετικό περιβάλλον. Ανάμεσα στις ελιές και στις καλοκαιρινές μυρωδιές της εξοχής θα έχετε την ευκαιρία να απολαύσετε τέσσερις ξεχωριστές ποικιλίες σε μια μοναδική βραδιά γευσιγνωσίας! Παράλληλα θα πραγματοποιηθούν βιωματικά εργαστήρια εικαστικών, μουσικής έκφρασης και γιόγκα για παιδιά ηλικίας 5-12 ετών! Μια δράση για όλη την οικογένεια αφυπνίζοντας μέσα στη φύση τις αισθήσεις!
Συμμετέχουν: Σόφη Τζακώστα - γιόγκα, Γιώτα

Ανδρεοπούλου - murmur εργαστήρι μουσικής έκφρασης & αυτοσχεδιασμού, Ασπασία Τσούτσουρα - M20 art studio, Δημήτρης Στάικος - οργάνωση - γευσιγνωσία.
Ώρα προσέλευσης - εγγράφων 17:30.
Λόγω περιορισμένων θέσεων απαραίτητη η προκράτηση θέσης στο τηλέφωνο 699 523 4594.

| 20:00 |
Πλατεία Κερύνειας Αιγιαλείας
Γαστρονομική εκδήλωση

«Συναπάντημα μνήμης: Κύπρος – Αιγιάλεια»

Ο Δήμος Αιγιαλείας έχει αδελφοποιηθεί με τον μαρτυρικό δήμο Κερύνειας Κύπρου. Με αφορμή τα 100 χρόνια από τη Μικρασιατική καταστροφή που σηματοδότησε την προσφυγιά, συναντιόμαστε στην πλατεία της Κερύνειας που έχει κατασκευαστεί με δωρεές του ομώνυμου δήμου της Κύπρου.
Η σεφ Κωνσταντίνα Βούλγαρη- Κοντεσοπούλου μαγειρεύει ζωντανά κυπριακές συνταγές με προϊόντα της Αιγιάλειας. Μαζί μας αντιπροσωπεία του Δήμου Κερύνειας Κύπρου. Μια μουσική αγκαλιά με μνήμες από Μικρασία θα προσφέρουν χορωδοί των συλλόγων: "Αίολος" Βαλιμιτίκων, "ο Βύρων" Λόγγου, ΚΑΠΗ Αιγίου και Ενηλίκων Διακοπτού με την συνοδεία στο πιάνο και τη διεύθυνση της Βασιλικής Νάσση. Γευστική γνωριμία με τα κρασιά της Αιγιάλειας.

ΚΥΡΙΑΚΗ 28/8

| 09:30 |
Μερτίδι Αιγιαλείας.
Αγροικία Αγγέλας Παπαβασιλοπούλου
Εργαστήρι Ζωγραφικής

Ζωγραφική στο αμπέλι

Κάτω από τις τρεις βελανιδιές της αγροικίας, με την καθοδήγηση του εικαστικού Alessandro De Martino , προσεγγίζουμε τα αμπελουργικά τοπία της Αιγιάλειας. Πάρτε μαζί σας τα σύνεργα και ελάτε. Η φύση εμπνέει, διεγείρει τις αισθήσεις και ωθεί την δημιουργία.
Υποδοχή στο χωριό επί του δρόμου, στο κεντρικό εκκλησάκι του Άι Γιώργη στις 09:30 έως 09.45. Τηλ. επικοινωνίας: 694 752 9556 και 693 113 7182

| 20:30 |
Υπαίθριο Θέατρο «Γώργιος Παππάς»
Μουσική εκδήλωση

«Πατρίδες της καρδιάς μου»

Πορεία ζωής από τη θάλασσα του Μαρμαρά στο Αίγιο
Η Λυδία Κονιόρδου θα ενώσει με την επιβλητική της αφήγηση τις ιστορίες των ανθρώπων σε μια ενιαία ιστορία που αποτελεί την πορεία ζωής εκατομμυρίων προσφύγων.Την πλαισιώνουν οι: Νίκος Παρασκευόπουλος, Ειρήνη Γρέκα,Ιωάννα Στεφανάτου, Βαρβάρα Σεφέρη, Σπύρος Γεωργίου και Τρύφωνας Μπάρκας. Μουσικοί επί σκηνής θα είναι ο Τάκης Φαραζής στο πιάνο και ο Σάκης Παπαδημητρίου σε έγχορδα και πνευστά παραδοσιακά όργανα. Τα τραγούδια θα ερμηνεύσουν η Έλενα Λεώνη και η Δώρα Πετρίδη.
Κείμενο: Μαρία Παναγιωτακοπούλου, Μουσική: Σάκης Παπαδημητρίου
Γευστική γνωριμία με τα κρασιά της Αιγιάλειας.
Διοργάνωση Πολιτιστικό Καλοκαίρι

ΔΕΥΤΕΡΑ 29/8

| 19:00 |
Πλατεία Πλατάνου
Οινική εκδήλωση

Masterclass Οίνου

Masterclass για τους Οίνους της Αιγιάλειας από τη Μαριάννα Μακρύγιαννη - Οινολόγο - WSET Diploma
Δηλώσεις συμμετοχής: dhkepaigialeias@gmail.com , 2691022250
Συνδιοργάνωση Κοινότητα Πλατάνου

ΤΡΙΤΗ 30/8

| 21:30 |
Υπαίθριο Θέατρο «Γώργιος Παππάς»
Προβολή ταινίας

Arcadia, “Champagne” D’ Orient

Το «Arcadia 1900» μας καλωσορίζει στο Οινοποιείο των Αδελφών Σπ. Παπανικολάου. Γνωρίζουμε τον πατέρα – αφέντη, τον οραματιστή γιο Βασίλη, τον τυχοδιώκτη αδελφό του, Νίκο και μια μητέρα σωστή Κέρβερο. Από το 1885, ονειρεύονται να μεταμορφώσουν την Αρκαδία σε Καμπανία της Ανατολής, με τον αφρώδη οίνο Τεγέας. Έξω δρέπουν βραβεία. Μέσα, οι συγκρούσεις στην οικογένεια και οι διαπλεκόμενοι ανταγωνιστές θα τους οδηγήσουν σε τραγικό τέλος.
Σκηνοθεσία – Σενάριο: Κώστας Σπυρόπουλος
Η προβολή θα πραγματοποιηθεί παρουσία του σκηνοθέτη και του πρωταγωνιστή κ. Γιώργου Μιχαλακόπουλου.
Γευστική γνωριμία με τα κρασιά της Αιγιάλειας.

ΤΕΤΑΡΤΗ 31/8

ΤΕΛΕΤΗ ΛΗΞΗΣ «ΟΙΝΟΞΕΝΕΙΑ 2022»

| 20:00 |
Πολύκεντρο Συνεδριακό Κέντρο Αιγίου

Γαστρονομική εκδήλωση

Η σεφ Ντίνα Νικολάου παρουσιάζει την χρήση της σταφίδας στην μαγειρική και τη ζαχαροπλαστική. Μας ετοιμάζει ζωντανά συνταγές με σταφίδα.

Μουσική

Συναυλία με τους Sabotaz

Οίνος

Παρουσίαση και γευσιγνωσία οίνων από τους πρωταγωνιστές των εκδηλώσεων: τα Οινοποιεία του Δικτύου Οινοξένεια.

ΔΙΚΤΥΟ ΟΙΝΟΞΕΝΕΙΑ

Επιλεγμένες επιχειρήσεις της περιοχής συμμετέχουν στη γιορτή μας και στο «Δίκτυο Ποιότητας Οινοξένεια». Το Δίκτυο περιλαμβάνει Οινοποιεία, Εστιατόρια, Ξενώνες.

ΟΙΝΟΠΟΙΕΙΑ | ΚΡΑΣΙΑ ΟΙΝΟΞΕΝΕΙΑ 2022

Ανοιχτά επισκέψιμα οινοποιεία.
Μυηθείτε στα μυστικά του οίνου! Έτοιμα να μας δεχτούν τα επισκέψιμα οινοποιεία του «Δικτύου Ποιότητας Οινοξένεια», να μας ξεναγήσουν στην τέχνη της οινοποίησης, να μας γνωρίσουν εκλεκτές τοπικές ποικιλίες και να μας προσφέρουν γαστρονομικές εμπειρίες και γευσιγνωσίες.
Καθημερινά, 10:00 έως 15:00, κατόπιν τηλεφωνικής συνεννόησης.

ΑΜΠΕΛΩΝΕΣ RIRA
Ερινεός Καμαρών | Τ: 26910 20123
www.rira.gr

ΑΙΓΙΑΛΟΣ 2021 (ΜΑΛΑΓΟΥΖΙΑ 100%)
CORYPHEE 2020 (GEWURZTRAMINER 100%)

ΑΧΑΙΩΝ ΟΙΝΟΠΟΙΗΤΙΚΗ
Κορίνθου 121, Αίγιο | Τ:26960.61370
www.acheonwinery.gr

SIDERITIS 2021 (ΣΙΔΕΡΙΤΗΣ 100%)
LAURA NERA 2020 (ΜΑΥΡΟΔΑΦΝΗ 100%)

CAVINO
Γέφυρα Μεγανίτη Αιγίου | Τ: 26910 71555
www.cavino.gr

ΜΕΓΑ ΣΠΗΛΑΙΟ ΡΟΖΕ 2021 (ΜΑΛΑΓΟΥΖΙΑ - CABERNET FRANC)
ΜΕΓΑ ΣΠΗΛΑΙΟ 2021 (ΒΙΔΙΑΝΟ - ΑΗΔΑΝΙ)

ΟΙΝΟΠΟΙΕΙΟ ΚΑΝΑΚΑΡΗ
Π.Ε.Ο. Ελίκης-Διακοπτού | Τ: 26910.81255
www.kanakariswines.gr

ΡΟΔΙΤΗΣ 103 2021 (ΡΟΔΙΤΗΣ 100%)
MERLOT 103 2021 (MERLOT 100%)

ΟΙΝΟΠΟΙΕΙΟ ΚΙΝΤΩΝΗ
Ε.Ο. Κορίνθου - Πατρών Πάροδος Κορίνθου
Τ: 26910 26883 | **www.kintonis.gr**

CHECKMATE (ΜΟΣΧΟΦΙΛΕΡΟ 2021)
PINOT NOIR 2021

ΟΙΝΟΠΟΙΕΙΟ ΚΡΟΚΙΔΑ
151ο χλμ Π.Ε.Ο. Αθηνών-Πατρών, Ακράτα
Τ: 26960 31403 | **www.krokidas.gr**

ΣΙΔΕΡΙΤΗΣ 2020 (ΣΙΔΕΡΙΤΗΣ 100%
ΑΡΙΛΟΓΟΣ 2021 (ΡΟΔΙΤΗΣ 100%)

ΟΙΝΟΠΟΙΕΙΟ ΡΟΥΒΑΛΗ
Σελινούς, Αίγιο | Τ: 26910 29 415
www.rouvaliswinery.gr

ΑΣΠΡΟΛΙΘΙ 2021 (ΡΟΔΙΤΗΣ 100%)
ΤΣΙΓΚΕΛΩ 2021 (ΜΑΥΡΟΔΑΦΝΗ 100%)

ΤΕΤΡΑΜΥΘΟΣ
Άνω Διακοπτό | Τ: 26910 97500
www.tetramythoswines.com

ΤΕΤΡΑΜΥΘΟΣ ΡΟΔΙΤΗΣ Π.Ο.Π ΠΑΤΡΑ 2021
CHARDONNAY NATURE Π.Γ.Ε ΠΕΛ/ΣΟΣ 2021.

ΟΙΝΟΠΟΙΕΙΟ Μ20
Νερατζιές Συμπολιτείας | Τ: 699 523 4594
www.M20winery.gr

Μ20 ΡΟΔΙΤΗΣ 2020 (ΡΟΔΙΤΗΣ 100%)
Μ20 ΛΑΓΟΡΘΙ 2020 (ΛΑΓΟΡΘΙ 100%)

ΟΙΝΟΠΟΙΕΙΟ ΕΔΑΝΟΣ
Καλαμιάς Αιγιαλείας | Τ: 26960 61370
www.edanoswines.gr

ΕΔΑΝΟΣ ΛΑΓΟΡΘΙ 2021 (ΛΑΓΟΡΘΙ 100%)
ΕΔΑΝΟΣ ΡΟΖΕ 2021 (ΜΑΥΡΟ ΚΑΛΥΒΡΥΤΙΝΟ 100%)

ΟΙΝΟΠΟΙΕΙΟ ΚΑΡΑΝΙΚΟΛΑΣ
Παρασκευή Αιγιαλείας | Τ: 6975 30 66 60
www.karanikolaswines.gr

ΑΕΤΟΚΟΡΦΕΣ ΡΟΔΙΤΗΣ 2021 (ΡΟΔΙΤΗΣ 100%)
ΑΕΤΟΚΟΡΦΕΣ ΡΟΖΕ 2021 (MERLOT 100%)

ΕΛΑΙΟΥΡΓΕΙΑ

ΕΛΑΙΟΥΡΓΕΙΟ ΚΩΝΣΤΑΝΤΙΝΟΣ ΛΙΑΝΟΣ
Καμάρες Αιγιαλείας 25009 | Τ: 26910 31118 & 6932 702 169
www.lianosoliveoil.gr

ΕΣΤΙΑΤΟΡΙΑ

Απολαύστε γευστικά πιάτα ΟΙΝΟΞΕΝΕΙΑ με τοπική ταυτότητα, συνδυάζοντας εκλεκτές ποικιλίες τοπικών οίνων σε ειδικές τιμές, στα σημεία εστίασης και αναψυχής του «Δικτύου Ποιότητας Οινοξένεια»

ΔΕΙΠΝΗΤΗΡΙΟΝ-ΕΣΘΙΤΗΡΙΟΝ «ΕΠΡΕΠΕ»
Ζωοδόχου Πηγής 86 | Τ: 26910 20272
Xairetamoutonplatano.blogspot.gr

ΜΑΪΣΤΡΕΛΙ παραλία Σελιανίτικων | Τ: 26910 74145
Facebook: @Maistreli

ΜΕΛΤΕΜΙ παραλία Διγελιώτικων | Τ: 26910 51883
Facebook: @RestaurantMeltemi

ΜΙΧΑΛΗΣ Πούντα-παραλία Τράπεζας | Τ: 26961 41603
Facebook: @mixalispounta

Ο ΓΡΗΓΟΡΗΣ
Πυργάκι Αιγίου | Τ: 26910 98248, 61740, 6978 994980

GINGER Αράτου & Βύρωνος 1, Πλ. Υψηλών Αλωνίων Αίγιο
Τ: 6982 246445

ΤΑΒΕΡΝΑ «ΚΩΣΤΑΣ» Διακοπτό, κέντρο | Τ: 6947 524996

ΤΟ ΚΑΤΑΦΥΓΙΟ
15 Km Επαρχιακή Οδός Πούντας - Καλαβρύτων
Τ: 26910 97292

LEMON TREE Ζωοδόχου Πηγής 91, Αίγιο | Τ: 26910 28182

STAVENTO Παραλία Πούντας | Τ: 6975 985509

ΧΑΙΡΕΤΑ ΜΟΥ ΤΟΝ ΠΛΑΤΑΝΟ
Βαλιμή Αιγιαλείας | Τ: 6931 504009

ΤΑΒΕΡΝΑ «Ο ΘΑΝΑΣΗΣ»
Επαρ.Οδ. Πούντας - Καλαβρύτων 17ο χλμ | Τ: 2691 097407

ΞΕΝΩΝΕΣ

Πρωινό με τοπικές γεύσεις και εκλεκτά προϊόντα. Απόλαυση διαμονής στους ξενώνες του «Δικτύου Ποιότητας Οινοξένεια».

«ΓΑΙΑ» ΕΝΟΙΚΙΑΖΟΜΕΝΑ ΔΩΜΑΤΙΑ
Επ. οδός Αιγίου-Βαλιμιτίκων 25100 | Τ: 2691051409 & 6978281965

«ΘΕΑΣΗ» ΕΝΟΙΚΙΑΖΟΜΕΝΑ ΔΩΜΑΤΙΑ
Τράπεζα Αχαΐας 25100 | Τ: 2691043611 & 6946069521

«ΠΑΝΟΡΑΜΑ» ΞΕΝΟΔΟΧΕΙΟ
Διακοπτό Αχαΐας 25100 | Τ: 2691041614 & 6998811234

ΑΡΧΟΝΤΙΚΟ ΓΕΡΟΦΩΤΗΣ
Λάκκα Συμπολιτείας 25100 | Τ: 6977295847 & 6974366394

"ΩΡΙΑΣ" ΞΕΝΩΝΑΣ
4Km Κερπινής-Καλαβρύτων 25001 | Τ: 6942010853

«ΚΤΗΜΑ ΝΥΜΦΕΣ» ΞΕΝΩΝΕΣ
Ζαρούχλα Αχαΐας 25006 | Τ: 2696033383

PANOPRIMA VILLAS
Περιοχή Σουσουνίτσα Νερατζιές Σελιανίτικα 25100
Τ: 6972723060